

# Laurianne **ARNAUD**

[laurianne.arnaud@hotmail.fr](mailto:laurianne.arnaud@hotmail.fr)  
[bookcomgraphiq.wordpress.com](http://bookcomgraphiq.wordpress.com)

# Sommaire

---

Projet global

Mise en page / Maquette

Identité visuelle

Packaging

Travaux d'exécution technique

Illustration / Infographie

Web Design

Vidéo

# Projet global

---

Funny Pop

Logotype

Charte Graphique

Packaging

Saint Gervais

Brochure

Pictogrammes et Signalétique

Cyclade

Logotype

Brochure

# LOGOTYPE FUNNY POP

Création d'une identité pour une marque de pop-corn de dégustation sur place ou à emporter.





# CHARTE GRAPHIQUE FUNNY POP



Maquette et mise en page. Zone de protection, utilisations et interdictions du logo, déclinaisons, univers chromatique et typographique, papeterie, packagings, mises en situation du logotype.





# PACKAGING FUNNY POP

Maquettes packagings de pop corn, déclinaisons selon saveurs.

**Funny Pop**  
**POPCORN**  
**MAÏS SANS OGM**  
 Soufflé Revisité  
 Saveur épicée  
**HORIZORN**  
 humm - fun  
 Piment d'ESPELETTE  
 Bon & Bio

Pour toute suggestion contacter  
 notre service consommateur  
 Funny Pop  
 ZA Terre des Champs  
 18400 Saint-Florent sur Cher  
 France

N°Azur 0 810 12 15 11  
 PRIX APPEL LOCAL

[www.funnypop.com](http://www.funnypop.com)

A consommer  
 de préférence avant le :

À conserver dans un  
 endroit frais et sec.

#funnypop  
 @funnypop

Poids net 40 g e

Piment d'ESPELETTE  
 Bon & Bio

Ces pop corn sont l'occasion  
 de vous offrir une pause  
 gourmande à partager  
 entre amis ou en famille.

**Ingrédients :**  
 Mais bio garanti sans OGM,  
 chorizo (20%), piment  
 d'Espelette, huile de  
 tournesol, sel.

Traces éventuelles  
 d'arachides et de fruits à  
 coque.

Valeurs Nutritionnelles Moyennes		
	Pour 40 g	Pour 100 g
Valeur énergétique	211kJ / 50kcal	528kJ / 125kcal
Matières Grasses	1,1 g	2,4 g
dont Acides Gras Saturés	0,4 g	1 g
Glucides	0,2 g	0,5 g
Protéines	0,4 g	0,8 g
Sel	0,08 g	0,18 g

Pour 40 g :  
 211 kJ  
 50 kcal

Pour 100 g :  
 528 kJ  
 125 kcal

AB AGRICULTURE BIOLOGIQUE



Sachet plastique  
 135 x 230 mm,  
 3 déclinaisons



Brochure  
205 x 180 mm,  
16 pages

Skipass  
75 x 100 mm

# BROCHURE SAINT GERVAIS

Maquette, mise en page d'une brochure et d'un skipass, réalisation d'un plan d'accès, retouches chromies.

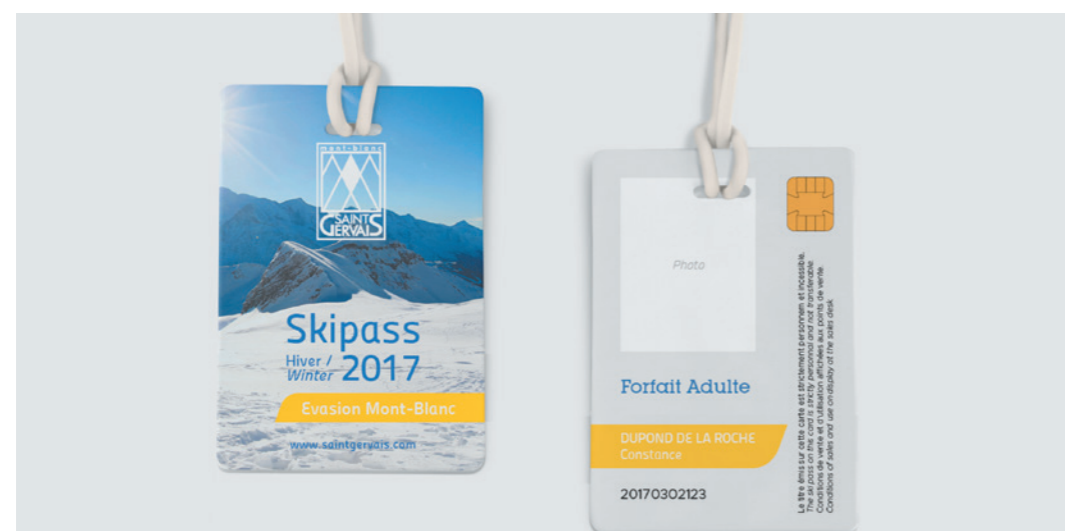



# SIGNALÉTIQUE SAINT GERVAIS

Création d'une série de pictogrammes, propositions de totems d'extérieur.

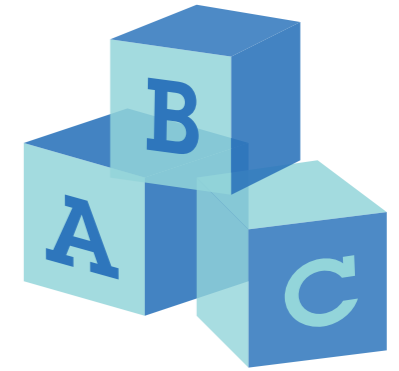

5 pictogrammes  
 2 propositions de totems:  
 Proposition 1 :  
 6 totems recto,  
 750 x 2000 mm  
  
 Proposition 2  
 1 totem recto-verso,  
 900 x 2000 mm  
 Panneau  
 d'affichage:  
 700 x 1000 mm

Proposition 1

Proposition 2





Brochure  
Format fini (plié):  
130 x 190 mm,  
3 volets,  
2 plis roulés



# LOGOTYPE ET BROCHURE CYCLADE

Création d'un logo pour une association proposant des randonnées à vélo et des ateliers de réparation.  
Maquette et mise en page d'une brochure, retouches chromies, illustrations graphiques.

**★ Nos ateliers bricolage ★**

Sous l'œil et les conseils avisés de nos mécaniciens vous apprendrez l'autonomie dans l'entretien et la réparation de votre vélo. Il est mis à disposition des adhérents, des outils, des pièces détachées, des vieux vélos. Par sa forme « dynamique » de réparation autonome, il permet aux personnes qui le désirent d'apprendre à se débrouiller, sans dépendre de quelqu'un.

Permanences tous les samedis matin de 9 heures à 13 heures au siège de l'association Cyclade - 3, rue Pasteur - 87000 Limoges  
Tél. 05 55 20 20 20

**★ Les samedis de l'été ★**

samedi 22 juin	Les roues Détourer, resserrer, changer une roue. Remplacer les rayons.
samedi 29 juin	Montage et démontage d'un pneu Crevaillon, roulines et gonflage.
samedi 6 juillet	Éclairage, principe et réparation allumage à Dynamo, éclairage à led. Selle, montage, démontage réglage.
samedi 13 juillet	Dérailleurs, montage et démontage Entretien des dérailleurs Changement de câble de dérailleur.
samedi 20 juillet	Pédales et pédales, montage et démontage Réglage au du pédalier Montage et démontage de l'axe de pédalier.
samedi 27 juillet	Montage et démontage de la potence Servage potence et guidon.

**★ Nos circuits de l'été ★**

Les châteaux de la Loire  
De Rambouillet au Mont Saint Michel  
Beauce et ses grands vignobles  
La Vendée à vélo : randonnée marine

Du 21 au 28 juillet 2017  
Du 3 au 12 août 2017  
Du 15 au 18 août 2017  
Du 20 au 25 août 2017

**Cyclade**  
3, rue Pasteur  
87000 Limoges  
Renseignements et réservations  
au 05 55 20 20 20  
www.cyclade.fr

**Du 21 au 28 juillet 2017**  
**Les châteaux de la Loire**  
**8 jours à vélo de Blois à Tours**

Renseignements et réservations au 05 55 20 20 20

**Premier jour: Blois**

Arrivée à Blois, découvrez les richesses architecturales de cette ville située tout au bord de la Loire. Promenez vous dans ses petites rues pavées pleines de charme et visitez son château. Ne manquez pas son escalier à vis à l'architecture incroyable.

**Deuxième jour: Blois / Cheverny**

Vous partez à la découverte de l'extravagant château de Chambord entouré de sa forêt dense, très agréable à traverser.  
Découverte de Cheverny, plongez dans le monde de Tintin et découvrez le château qui inspira Moulinart. A Cheverny, vous pourrez déguster 7 vins sur les 100 proposés à la dégustation par la maison des vins (inclus dans le prix de votre voyage) et familiarisez vous avec les vins de Loire.

**Troisième jour: Cheverny - Chaumont-sur-Loire / Mosnes**

Vous pouvez visiter en chemin le château de Beaugard et son étonnante collection de portraits de personnalités qui ont façonné l'histoire européenne du XIVème au XVIIème siècle. Vous pouvez admirer le château fort de Fougères-sur-Bievre, tout en vous promenant entre la Loire et les vignes.

**Quatrième jour: Chaumont-sur-Loire - Mosnes / Amboise**

Visitez le magnifique château de Chaumont-sur-Loire, digne d'un conte de fée. Il accueille chaque année le festival des jardins d'avril à octobre, offrant une palette de créations bluffantes. Le thème du festival en 2017: «Jardin des sensations». Vous rejoignez ensuite Amboise en vous promenant.

**Cinquième jour: Amboise**

Bienvenue à la cité royale d'Amboise, une ville d'allure médiévale, témoin de la transformation de l'architecture: du gothique vers la Renaissance. Ne manquez pas la visite de la dernière demeure de Léonard de Vinci, Le Clos Lucé. Vous pourrez y voir les oeuvres et prototypes futuristes (pour l'époque) réalisés par le grand maître Da Vinci. Une visite ludique et fort instructive.

**Sixième jour: Château de Chenonceau**

Partez à la découverte du château de Chenonceau, suspendu au dessus des eaux. Il fête en 2017 ses 500 ans d'existence. En dehors d'une architecture exceptionnelle, vous pourrez y admirer une collection de peinture (Poussin, Rubens, Murillo...)

**Septième jour: Amboise - Tours**

Vous rejoignez Tours le long de la Loire en passant par le terroir de Montlouis-sur-Loire. L'occasion de déguster ses vins de Loire, sec, demi-sec, liquoreux ou pétillant.

**Huitième jour: Arrivée à Tours**

Découvrez les charmes et l'animation du vieux Tours avec ses maisons à colombages. Vous pourrez visiter la cathédrale Saint-Gatien, voir le pont Wilson et vous promener dans la square Plumereau... Vous pourrez repartir à votre point de départ par le TER si vous le désirez.



# Mise en page / Maquette

---

Leaflet Promotionnel

Dépliant Vital'eau

Brochure Château de Brézé

Brochure 10 ans Prix Littéraire

Brochure Théophile et Timothée

Brochure Centre Culturel

Magazine Flow Pâtisserie

Magazine Flow Fashion

Portrait Magazine

24 Heures Typo

Affiche Théâtre - Le Complexe de Philémon

Affiche Théâtre - Les Gardiens des Légendes

Affiche Championnat du Monde Hip Hop/Breakdance

Communication à Châtenay-Malabry

Planche Tendance

# LEAFLET PROMOTIONNEL

Maquette, mise en page et déclinaison de leaflets pour une agence de voyage.

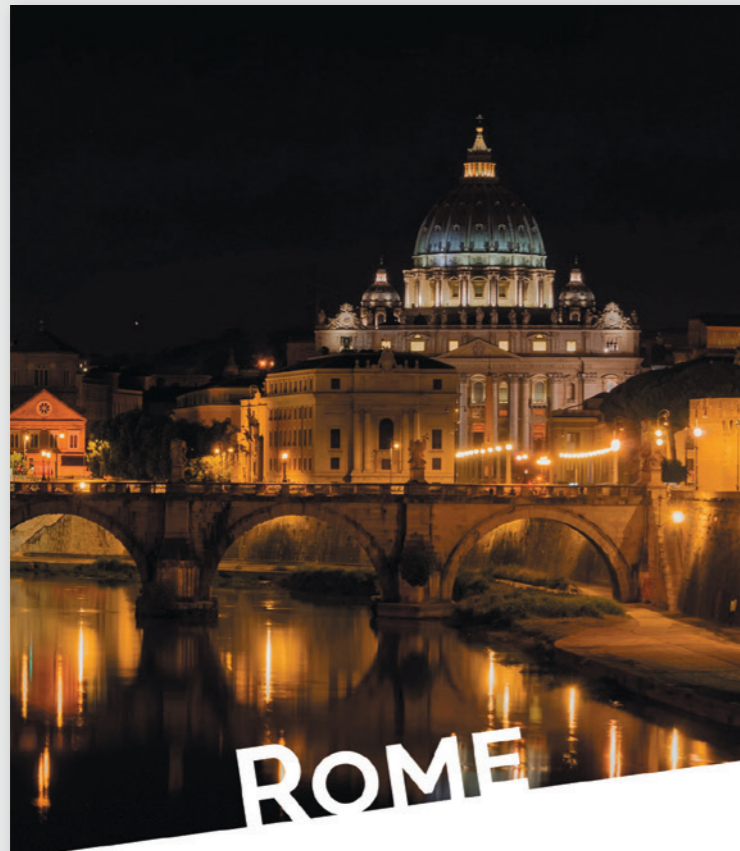

## ROME

Vols + hôtel charme  
Promo 4 jours  
à partir de **249€ HT**

**Sensations du monde**  
www.sensationsdumonde.com



**Sensations du monde**

Ville-phare autrefois maîtresse du monde, **Rome** est une **ville-musée** qui retrace à merveille les témoignages d'époques différentes. Antique, Chrétienne, Renaissance, elle a gardé comme nulle autre les empreintes du passé. Ses monuments les plus connus (**Colisée, Vatican**) et ceux plus discrets sont des lieux de visite incontournables. Mais plus que tout, le visiteur sera attiré au détour des rues souvent étroites par ces façades élégantes, ces fontaines si expressives ou encore ces places si vivantes. Ce raffinement dans l'ordinaire et le détail est sans doute l'un des attraits majeurs de la ville.

Ses parcs et jardins, ses musées sont l'expression d'un trait d'union sans faille entre passé et présent. La **fontaine de Trévi** est la fontaine la plus célèbre mais aussi une des plus belles de Rome. Elle représente une scène de théâtre baroque personnalisant le dieu de l'océan. Partir un week-end à la découverte de Rome, c'est prendre le temps de visiter l'une des plus belles villes au monde. Son climat doux en fait une destination de toutes les saisons.

Ne pas jeter sur la voie publique.

Découvrez toutes nos offres de voyage à Rome, visitez la ville toute l'année avec nos différentes formules de séjours ou week-end à Rome. Vivez une l'escapade de charme à Rome dont vous rêvez grâce à notre fine sélection d'hôtels de qualité alliant charme et confort en plein cœur du centre historique, et spécialement négociés pour vos week end, pont et vacances. N'hésitez pas à nous contacter pour en savoir plus sur la destination ou nos forfaits, nos spécialistes construisent avec vous des voyages qui vous ressemblent.

**www.sensationsdumonde.com**

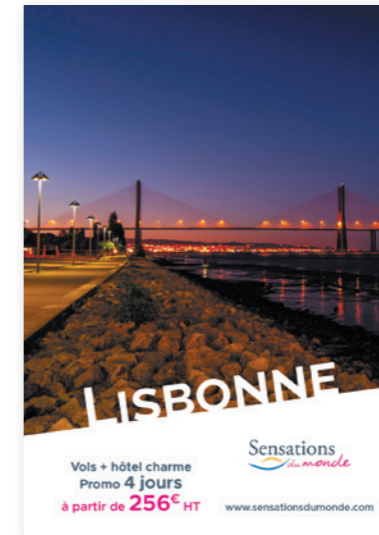

## LISBONNE

Vols + hôtel charme  
Promo 4 jours  
à partir de **256€ HT**

**Sensations du monde**  
www.sensationsdumonde.com

**Sensations du monde**

Lisbonne vous charmera par ses atouts divers. D'abord par la vieille ville et ses deux quartiers le Barrio Alto aux nombreux restaurants et surtout l'Alfama avec ses ruelles typiques, ses façades rénovées et ses places toutes simples mais pleines de poésie et le Château St Georges qu'elle domine. Ensuite par ses tramways et funiculaires qui constituent un moyen idéal pour la parcourir.

Rien qu'avec ces éléments vous comprendrez que l'on ne peut pas stresser à Lisbonne. Et vous aurez tout le temps de flâner vers la Tour de Belem, le Monastère des Jeronimos et son cloître ou vers les Places du Commerce et du Rossio au centre-ville, à moins que vous ne préfériez le quartier plus moderne où eut lieu l'Exposition Nationale de 1998.

Découvrez toutes nos offres de voyage à Lisbonne, visitez la ville toute l'année avec nos différentes formules de séjours ou week-end à Lisbonne. Vivez une l'escapade de charme à Lisbonne dont vous rêvez grâce à notre fine sélection d'hôtels de qualité alliant charme et confort en plein cœur du centre historique ou en bord de mer, et spécialement négociés pour vos week end, ponts, et vacances. N'hésitez pas à nous contacter pour en savoir plus sur la destination ou nos forfaits, nos spécialistes construisent avec vous des voyages qui vous ressemblent.

**www.sensationsdumonde.com**



## BUDAPEST

Vols + hôtel charme  
Promo 4 jours  
à partir de **326€ HT**

**Sensations du monde**  
www.sensationsdumonde.com

**Sensations du monde**

Séparés par le majestueux Danube les quartiers **Buda** et **Pest** sont reliés par 9 ponts qui participent aux charmes de la ville. Leur opposition et leur complémentarité font l'histoire de Budapest. L'île Margitjogit et son parc, divisant le fleuve en 2 branches, sont le trait d'union entre les deux.

**Buda**, sur la rive droite concentre des quartiers médiévaux et des bâtiments baroques tout en étant dominé par la colline du Château et celle de Gellert avec sa cathédrale. A l'ouest, la partie nord-est de la ville de cette rive, on retrouvera le palais baroque des Zichy et la Place Fő tér ainsi que le Musée Vasarely. Pest, deux fois plus étendu, sur l'autre rive est dominé par le majestueux Parlement de style néo-gothique au bord du Danube. On admirera l'ordonnement des rues constituées en rayon, les nombreux musées ( National, Ethnographique, Franz Liszt, Ernst) et les bâtiments Art Nouveau ou encore l'Opéra ou la gare de l'Ouest (construite par la société Eiffel). On remarquera les belles demeures de l'avenue Andrássy et à son extrémité la Place des Héros sa colonne de 36 mètres.

Ville d'eaux thermales dès l'époque romaine, Budapest est célèbre pour ses bains (Gellert), dont les grands bains fréquentés par les joueurs d'échec (Szachenyi), ainsi que les bains turcs (Rudas). Agréable grâce à ses parcs dont le bois de la ville où se trouve le château Vajdahunyad, la capitale donne l'impression d'une ville abîmée. Cafés et musiques tziganes ainsi que gâteaux sont d'autres attraits qui rendent un séjour dans cette belle capitale de Pest encore plus attractif.

Découvrez toutes nos offres de voyage à Budapest. Vivez une l'escapade de charme à Budapest dont vous rêvez grâce à notre fine sélection d'hôtels de qualité alliant charme et confort en plein cœur du centre historique, et spécialement négociés pour vos week end. N'hésitez pas à nous contacter pour en savoir plus sur la destination ou nos forfaits, nos spécialistes construisent avec vous des voyages qui vous ressemblent.

**www.sensationsdumonde.com**



## PRAGUE

Vols + hôtel charme  
Promo 4 jours  
à partir de **301€ HT**

**Sensations du monde**  
www.sensationsdumonde.com

**Sensations du monde**

Au cœur de l'Europe, Prague avec son atmosphère magique est devenue l'une des principales destinations touristiques du vieux continent. Haies sont les cités qui peuvent rivaliser avec un tel patrimoine architectural aussi bien conservé. Magnifique cité de pierres, très colonée et coupée en deux par la rivière Vltava.

Le Château de Prague, figure de proue de la ville, est entouré de maisonsnettes d'échoppes d'artisans qui lui donnent un cachet particulièrement moyenâgeux. A voir, le Palais Royal et la cathédrale, et profiter du point de vue sur la ville. Poursuivez par la Place Mala Strana qui, entourant l'église baroque St Nicolas, a la particularité d'être établie en terrasse et de posséder une alternance de façades de maisons aux styles ayant marqué l'art tchèque (renaissance et baroque). Continuez par le célèbre Pont Charles, datant de 1357 et resté longtemps l'unique lien entre les deux rives de la ville. Ses nombreuses statues qui forment en font l'un des sites majeurs de la ville. Accessible seulement aux piétons, il est aussi l'un des points de rendez-vous majeurs des praguais. Ensuite, la Place de la Vieille Ville, l'un des sites incontournables, est bordée de maisons bourgeoises aux magnifiques façades et comporte l'hôtel de ville et sa tour, et la fameuse horloge. Toute la vieille ville mérite une visite prolongée de même que le quartier juif. Les ponts, les quais de la Vltava ou encore la colline de Petrin et sa réplique de la Tour Eiffel et son point de vue sont autant de centres d'intérêt.

Découvrez toutes nos offres de voyage à Prague, visitez la ville toute l'année avec nos différentes formules de séjours ou week-end à Prague. Vivez une l'escapade de charme à Prague dont vous rêvez grâce à notre fine sélection d'hôtels de qualité alliant charme et confort en plein cœur du centre historique, et spécialement négociés pour vos week end. N'hésitez pas à nous contacter pour en savoir plus sur la destination ou nos forfaits, nos spécialistes construisent avec vous des voyages qui vous ressemblent.

**www.sensationsdumonde.com**

Leaflet  
105 x 150 mm,  
Recto-verso  
7 déclinaisons







# DÉPLIANT VITAL'EAU

Maquette et mise en page d'un dépliant pour un centre aquatique.

## Le Gymnase Aquatique

Une piscine privée dédiée à l'apprentissage, à la remise en forme et au bien-être.

Une eau propre et non agressive, chauffée à 30° minimum.

Une équipe de Maîtres Nageurs Sauveteurs diplômés et pédagogues.

**Eau à 30°**  
Short autorisé  
Accès handicapé  
Traitement à l'ozone





Ouvert 7j/7

31, rue des Petits Ruisseaux  
91370 Verrières-Le-Buisson

contact@vital-eau.com



À LA LIMITE D'ANTONY

31 Rue des Petits Ruisseaux

Poneyland d'Antony

TENNIS CLUB ANTONY

Rue des Petits Ruisseaux

Rue Mayeur Hugue



Natation - Aquagym  
Bébés Nageurs



## Natation

De l'initiation au perfectionnement, une approche ludique de la natation.

École de natation pour les enfants et les ados de 4 à 15 ans.

Cycles d'apprentissage par petits groupes tout au long de l'année.

Stages plus intensifs durant les vacances scolaires.



## Bébés nageurs

La meilleure activité d'éveil pour les bébés de 4 mois à 2 ans et demi.

De vrais moments de complicité en famille

Un maître Nageur Sauveteur diplômé toujours présent à vos côtés.

Une section Mini Nageurs pour les enfants de 2 ans et demi à 4 ans et demi.



## Aquagym

Douce ou tonique, des cours pour tous les niveaux et toutes les envies !

Un programme d'exercices complet, avec de nombreux accessoires ... dont les trampolines !

Des séances adaptées aux séniors.

Idéales pour tonifier et assouplir en douceur la silhouette et les articulations.



## AquaBiking

Cours collectifs encadrés par un Maître Nageur Sauveteur.

Séances de 30 minutes, en musique.

Deux niveaux d'intensité : relax ou tonique.









# BROCHURE 10 ANS PRIX LITTÉRAIRE



Maquette et mise en page d'une brochure retraçant 10 ans de lauréats du Prix Littéraire des écoles de Châtenay-Malabry.





# BROCHURE THÉOPHILE ET TIMOTHÉE



Maquette et mise en page d'une brochure sur l'histoire, les us et coutumes liés au thé.  
Réalisation d'illustrations et d'infographies.

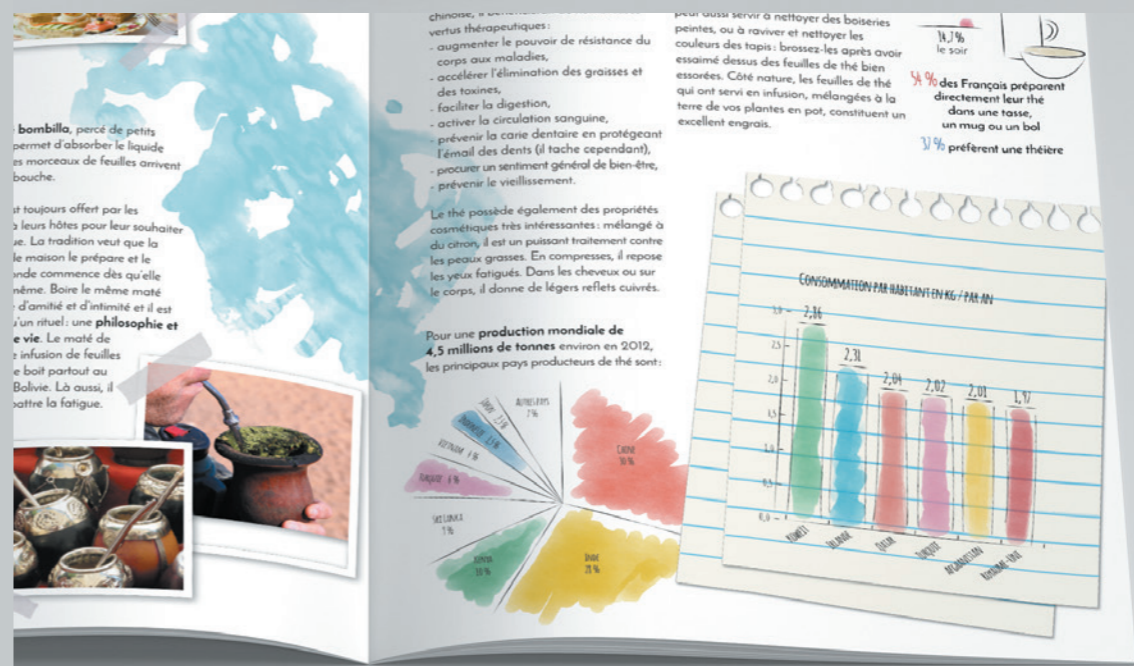



# BROCHURE CENTRE CULTUREL

Maquette et mise en page d'un programme pour un centre culturel.

Brochure  
180 x 150 mm  
8 pages





# MAGAZINE FLOW PÂTISSERIE

Maquette et mise en page d'un article sur le thème de la pâtisserie, détournement d'images.



Magazine  
205 x 275 mm,  
6 pages





# MAGAZINE FLOW FASHION

Maquette et mise en page d'un catalogue de mode, détourage d'images.

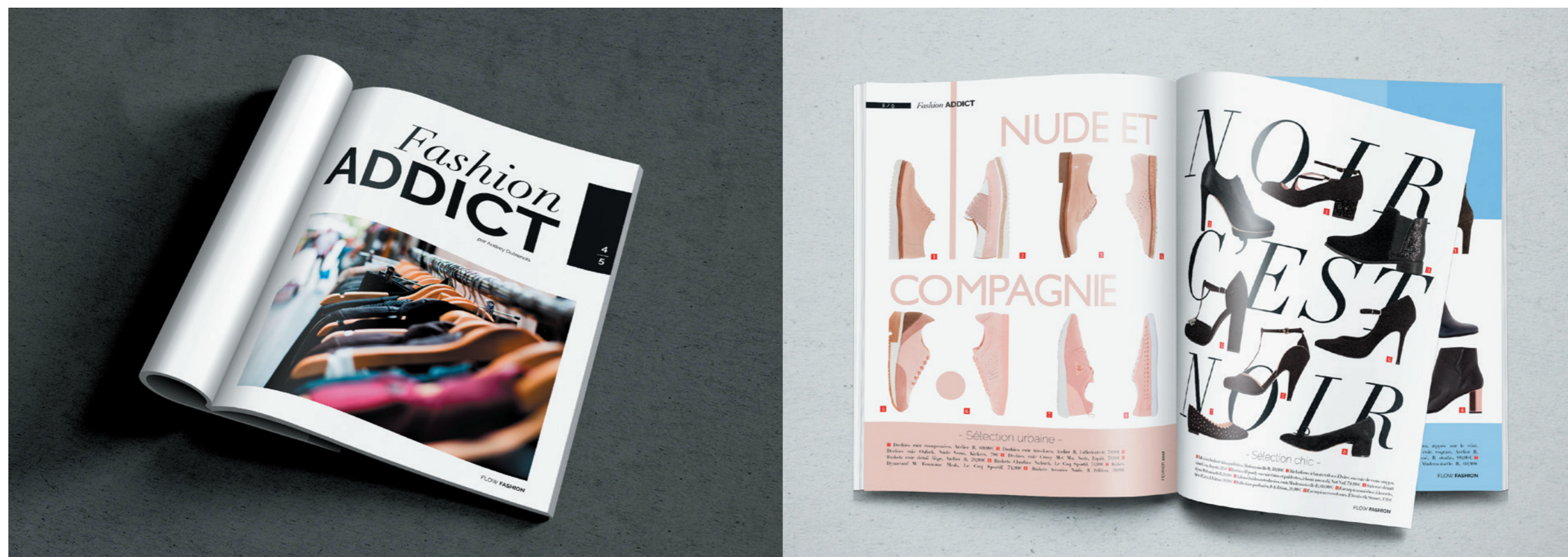





# PORTRAIT MAGAZINE

Maquette et mise en page de portraits de personnages sous forme d'article, réalisation de photomontages.

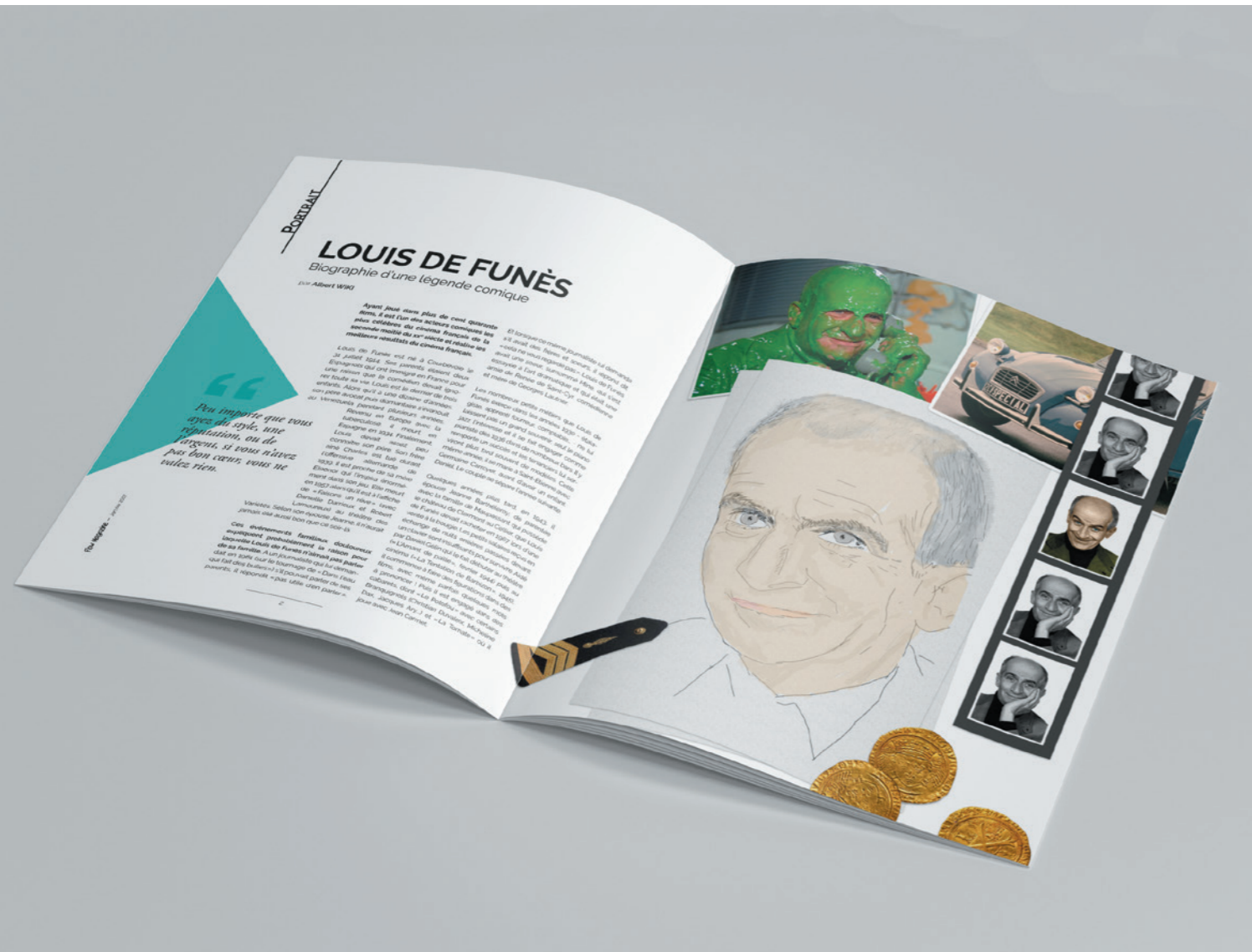



# 24 HEURES TYPO

Maquette et mise en page sous forme d'un flipbook symbolisant les 24 heures d'une journée, travail typographique et réalisation d'illustrations.

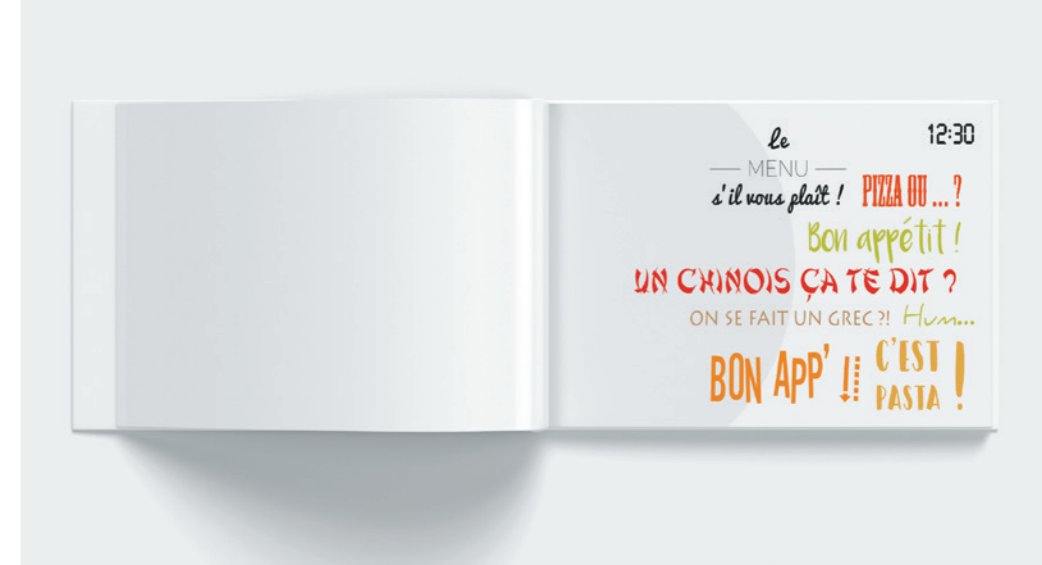

Flipbook  
24 pages recto,  
80 x 130 mm



Affiche  
400 x 600 mm

3 propositions

# AFFICHE THÉÂTRE - LE COMPLEXE DE PHILÉMON



Propositions d'affiches et de visuels pour la pièce de théâtre « *Le Complexe de Philémon* », jouée par la *Compagnie 13 en scènes*. Mise en page et réalisation d'illustrations.

La compagnie **XIII EN SCÈNE**  
présente

## LE COMPLEXE DE PHILÉMON

Comédie en 3 actes  
PIÈCE DE JEAN-BERNARD LUC  
ADAPTATION DE SERGE ZEITOUN



AVEC :  
BERNARD RINO  
JEAN DE LA SALLE  
LÉON BOURDON  
MADY BLACKBERRY  
SUZETTE PLOND  
JANNE GOURMET  
MATHILDE DUPOND  
GILBERT GENTIL  
LOUISA TERRAUX

SAMEDI 10 ET DIMANCHE 11 JUILLET À 20H30  
MERCREDI 14 JUILLET À 20H30

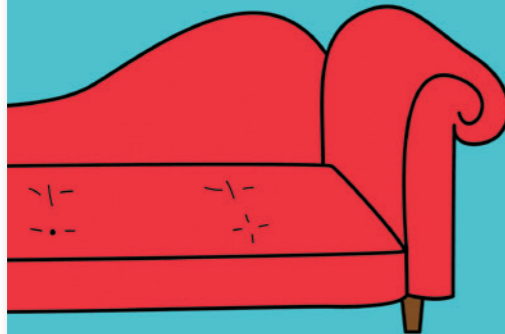

THÉÂTRE DU GOUVERNAIL 4, PASSAGE THIONVILLE - PARIS 19<sup>e</sup>  
Réservation au : 01xxxxxxx ou sur [www.billetreduc.fr](http://www.billetreduc.fr)



La compagnie **XIII EN SCÈNE** présente



10 ET 11 JUILLET 2017  
À 20H30

PIÈCE DE JEAN-BERNARD LUC  
ADAPTATION DE SERGE ZEITOUN

## LE COMPLEXE DE PHILÉMON

COMÉDIE EN 3 ACTES

AVEC :  
BERNARD RINO  
JEAN DE LA SALLE  
LÉON BOURDON  
MADY BLACKBERRY  
SUZETTE PLOND  
JANNE GOURMET  
MATHILDE DUPOND  
GILBERT GENTIL  
LOUISA TERRAUX



THÉÂTRE DU GOUVERNAIL 4, PASSAGE THIONVILLE - PARIS 19<sup>e</sup>  
Réservation au : 01xxxxxxx ou sur [www.billetreduc.fr](http://www.billetreduc.fr)



La compagnie **XIII EN SCÈNE**  
présente

Comédie en 3 actes

## LE COMPLEXE DE PHILÉMON

PIÈCE DE JEAN-BERNARD LUC  
ADAPTATION DE SERGE ZEITOUN

SAMEDI 10 JUILLET À 20H00  
DIMANCHE 11 JUILLET 2017 À 20H30



AVEC :  
BERNARD RINEAU  
JEAN DE LA SALLE  
LÉON BOURDON  
MADY BLACKBERRY  
SUZETTE PLOND  
JANY GOURMET  
MATHILDE DUPOND  
GILBERT GENTIL  
LOUISA TERRAUX

THÉÂTRE DU GOUVERNAIL 4, PASSAGE THIONVILLE - PARIS 19<sup>e</sup>  
Réservation au : 01xxxxxxx ou sur [www.billetreduc.fr](http://www.billetreduc.fr)





Affiche  
400 x 600 mm

3 propositions

# AFFICHE THÉÂTRE - LES GARDIENS DES LÉGENDES



Propositions d'affiches et de visuels pour la pièce de théâtre « *Les Gardiens des Légendes* », spectacle familial à destination des 6 - 10 ans, mise en page et réalisation des illustrations.

Comédie • Magie • Chant • Danse

## Les Gardiens des Légendes

6 - 10 ans



Avec  
Alexia Sauvard et Robin Roques  
Mise en scène  
Laurent Arnaudo

Les samedis à 15h  
Séances supplémentaires  
pendant les vacances scolaires

Un spectacle familial !

Réservation : 01 42 36 85 24  
www.comediedesboulevards.com  
Fnac et points de vente habituels  
39, rue du Sentier - 75002 PARIS



6 - 10 ans

Un spectacle familial !

## Les Gardiens des Légendes

Avec  
Alexia Sauvard et Robin Roques  
Mise en scène  
Laurent Arnaudo

Les samedis à 15h  
Séances supplémentaires  
pendant les vacances scolaires



LOCATION  
01 42 36 85 24  
www.comediedesboulevards.com  
39, rue du Sentier - 75002 PARIS  
Fnac et points de vente habituels



## Les Gardiens des Légendes

Comédie • Magie • Chant • Danse



Un spectacle familial !

6 - 10 ans

Avec  
Alexia Sauvard et Robin Roques  
Mise en scène  
Laurent Arnaudo

Les samedis à 15h  
Séances supplémentaires  
pendant les vacances scolaires

LOCATION  
01 42 36 85 24  
www.comediedesboulevards.com  
39, rue du Sentier - 75002 PARIS  
Fnac et points de vente habituels





# AFFICHE CHAMPIONNAT DU MONDE HIP HOP/BREAKDANCE



Mise en page, détourage d'images, retouches chromies.





# COMMUNICATION À CHÂTENAY-MALABRY

Documents divers réalisés au sein du service communication de la Ville de Châtenay-Malabry (92).

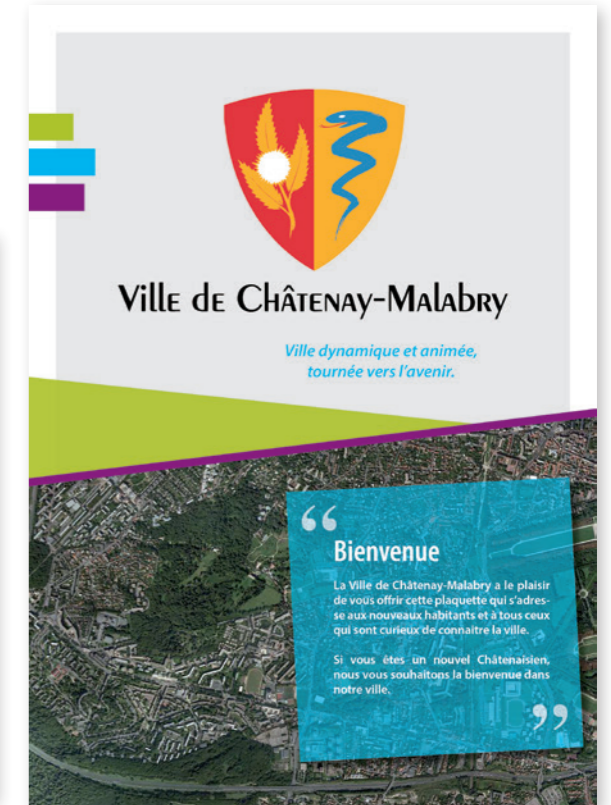

Diplômes  
Fête du Sport  
Scolaire  
220 x 320 mm

Invitation  
Fête de fin d'année  
des Crèches  
100 x 210 mm

Plaquette  
institutionnelle  
210 x 297 mm

Affiches diverses  
297 x 420 mm



# PLANCHE TENDANCE

Mise en page de planches tendances sur le thème des 4 saisons, détournement d'images.





# Identité visuelle

---

Logotype Huile d'olive Tunisienne  
Savéol Tomates Cerises



Logotype  
3 propositions dont  
2 pré-retenues par  
le client

# LOGOTYPE HUILE D'OLIVE TUNISIENNE

Propositions de logos et de noms de marque pour une huile d'olive Tunisienne biologique Premium, produit haut de gamme qui se justifie par une production limitée aux 84 oliviers de l'exploitation.



QUATRE VINGT  
QUATRE OIL





# SAVÉOL TOMATES CERISES

Propositions de logos pour deux nouvelles tomates cerises dans la gamme Savéol.  
Mise en situation du packaging.



**J'mmm**  
Aussi douces que croquantes

**Savéol**



Tomate Figure  
« J'mmm » se  
caractérise par  
une saveur qui  
se bonifie en  
mûrissant

Tomate Groseille  
« La petite  
Cueillette » est  
acidulée et plus  
petite qu'une  
tomate cerise  
classique.





# Packaging

---

Matines Boîtes à œufs



# MATINES BOÎTE À ŒUFS

Projet de groupe, conception, réalisation de la maquette de l'étiquette et du patron en carton, pour des packagings d'œufs bio.

Boîte de 6 œufs  
160 x 90 x 70 mm

Boîte 10 œufs  
260 x 90 x 70 mm

Sérigraphie sur  
carton



# Travaux d'exécution technique

---

Retouche photographique

Greenland Seafood

Communication à Châtenay-Malabry (éxé)



# RETOUCHE PHOTOGRAPHIQUE

Nettoyage, recolorisation, retrait d'éléments.

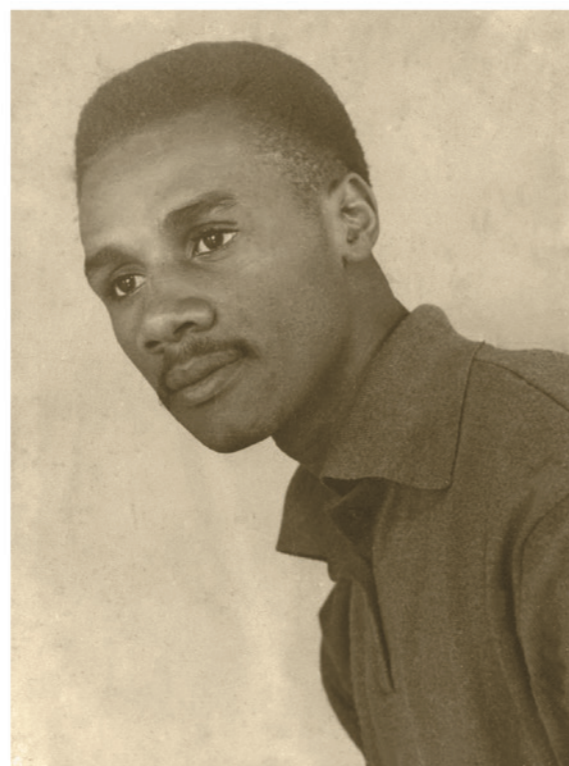





# GREENLAND SEAFOOD

Travail d'exécution, corrections de texte, modification des tracés de découpe.





# COMMUNICATION À CHÂTENAY-MALABRY (ÉXÉ)

Travaux d'exécution: mise en page du contenu, création des styles et gabarits.

Programme Médiathèque et Bibliothèque, trimestriel, 3 volets, 450 x 150 mm

Programme cinéma, mensuel, 8 pages, 148,5 x 210 mm

Panneau Decaux, mensuel, 4 x 3 m





# Illustration / Infographie

---

Origami

Infographie Éco-Citoyen

Illustration Montre

Timbres JO 2024



# ORIGAMI

Effet papier plié, montage d'objets détournés.

Ps





# INFOGRAPHIE ÉCO-CITOYEN

Réalisation d'une infographie d'après un ensemble de données sur le thème des gestes éco-citoyens des français.

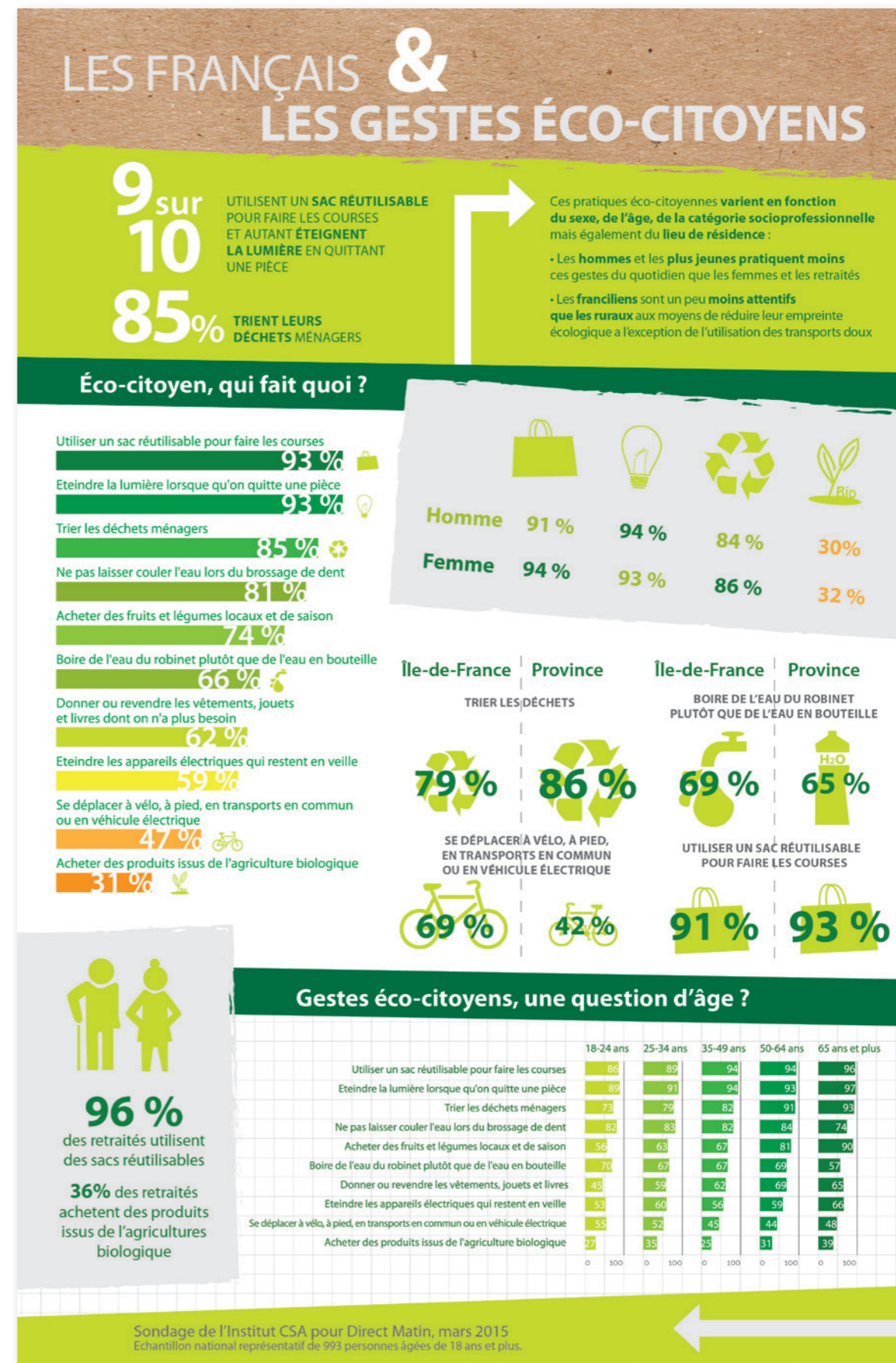
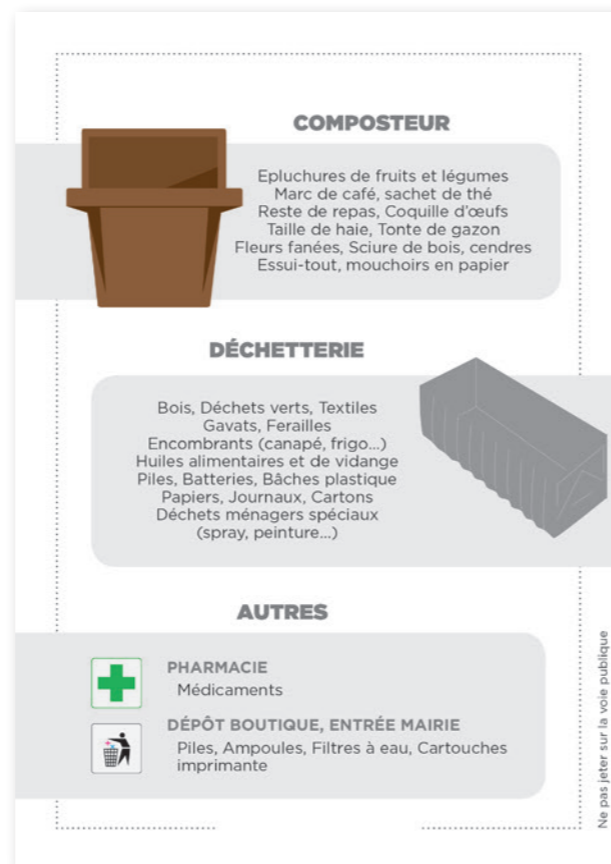
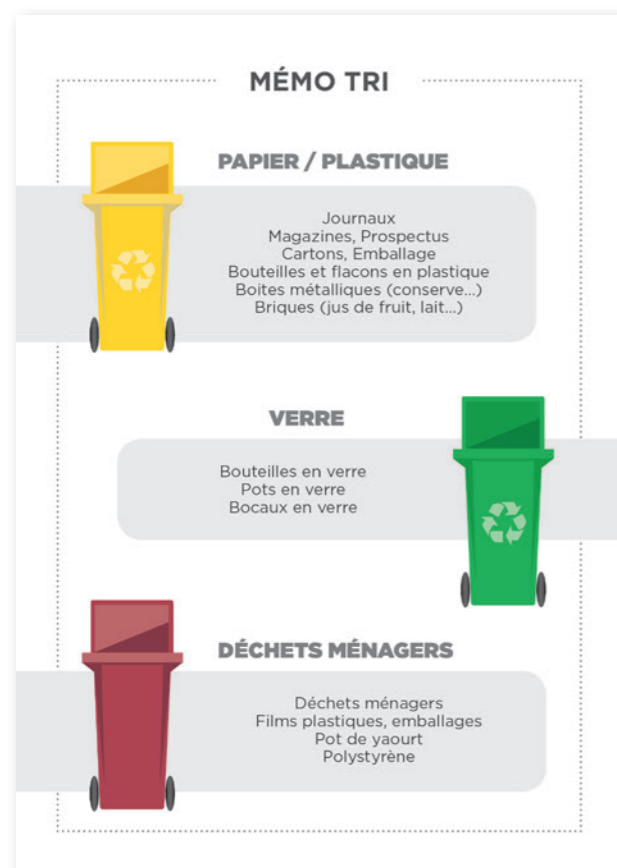

Infographie  
230 x 350 mm

Mémo tri  
120 x 170 mm





# ILLUSTRATION MONTRE

Reproduction d'une montre sous Illustrator.





# TIMBRES JO 2024

Maquette et réalisation d'illustrations pour une planche de 10 timbres sur le thème des Jeux Olympiques de 2024.



Planche de  
10 timbres (45 x  
50 mm),  
180 x 195 mm

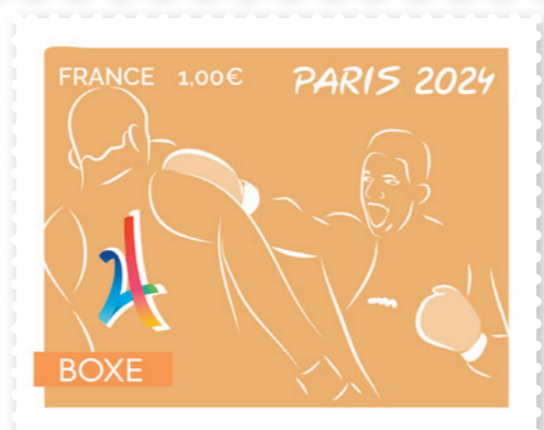



# Web Design

---

[www.MF2A.fr](http://www.MF2A.fr) (HTML/CSS)

Château des Bruneaux (Wordpress)

Nicolas Le Floch (Wordpress)

Crêperie des Vignobles (Wordpress)

Coffee (HTML/Bootstrap)



Width: 1025 px  
14 pages  
Responsive Design

# WWW.MF2A.FR

Réalisation d'un ensemble de pages HTML/CSS.  
<http://mf2a.fr/>





Thème Catch Responsive



# CHÂTEAU DES BRUNEAUX

Refonte du site internet avec Wordpress.  
<http://graphetcom.fr/book2018/A-lauriane/chateau/>

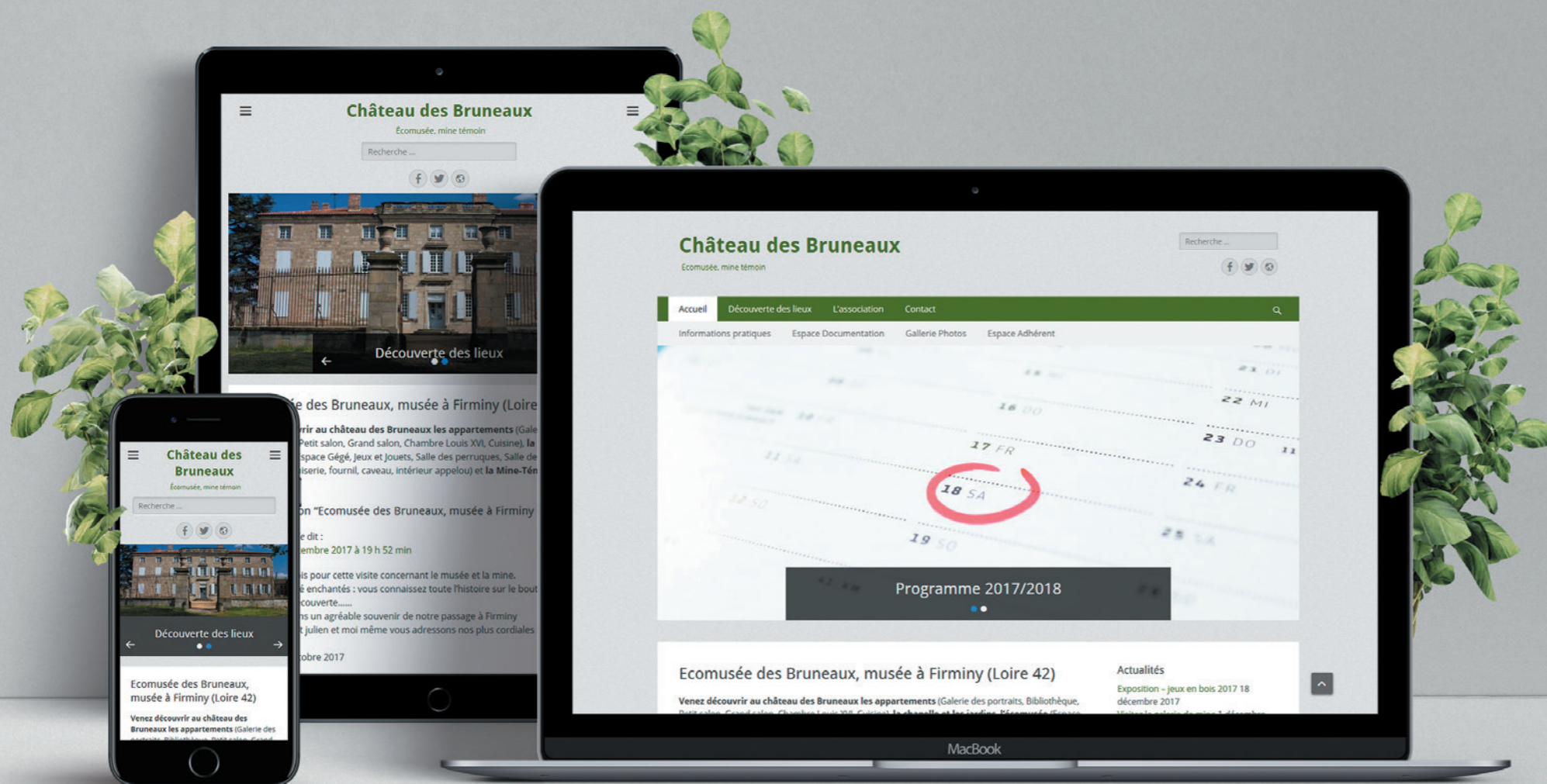



# NICOLAS LE FLOCH

Refonte du site internet avec Wordpress.

<http://graphetcom.fr/book2018/A-lauriane/nicolaslefloch/>

ABONNEZ-VOUS À NOTRE NEWSLETTER

E-mail \*

Je m'abonne !

ACHETER LES LIVRES



NOUVEAUTÉS



Le Prince de Cochinchine

📅 18 octobre 2017

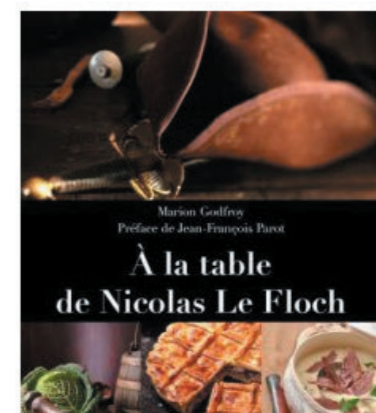

## Nicolas Le Floch

ACCUEIL JEAN-FRANÇOIS PAROT LES LIVRES LA SÉRIE



### L'Inconnu du Pont Notre-Dame

📅 6 octobre 2016 📖 livre

📖 Édition 10|18

Un cadavre décapité est découvert près du Pont Notre-Dame et on a vent d'un



### À la table de Nicolas le Floch

📅 14 octobre 2015 📖 livre, nouveautés

Marion, Catherine, Awa, la taverne du Cul-de-Sac du Chat Blanc, la marmite roulante de la vieille Emilie. il n'y a pas une aventure de Nicolas Le Floch où notre héros ne







# CRÊPERIE DES VIGNOBLES

Refonte d'un site internet avec Wordpress.  
<http://graphetcom.fr/book2018/A-lauriane/creperie/>

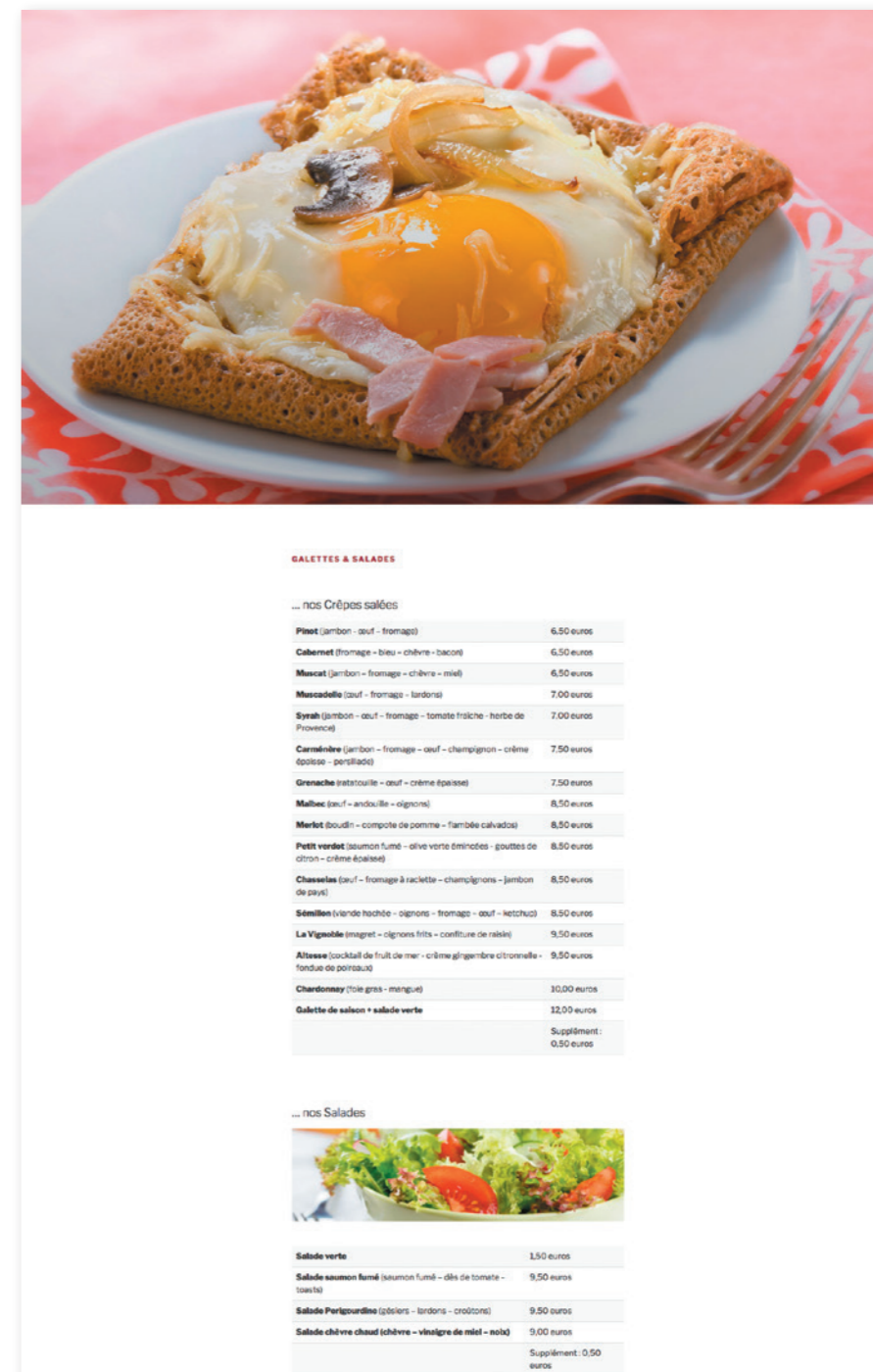



# COFFEE

Ensemble de pages réalisées avec Bootstrap. Formulaire de contact, galerie d'images et d'articles.

<http://graphetcom.fr/book2018/A-lauriane/coffee/>

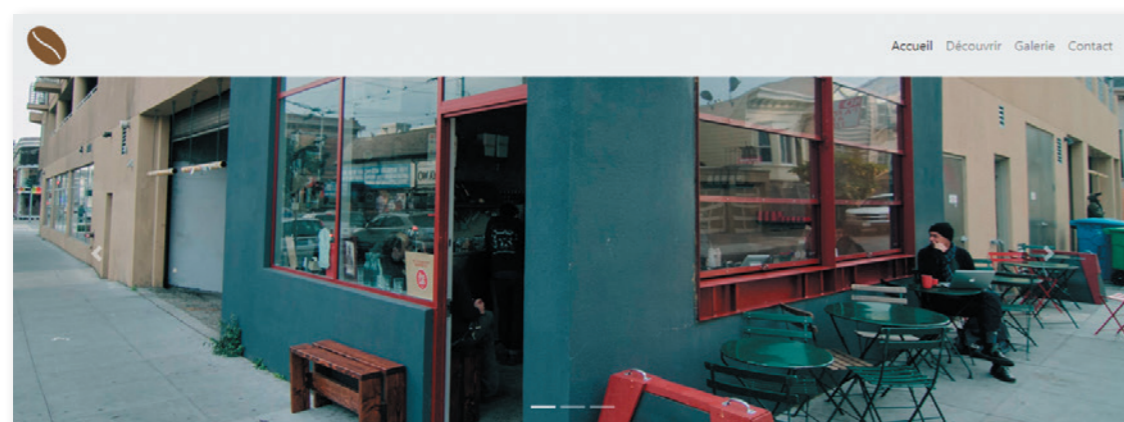

## COFFEE

Complètement café-olé-olait

### SANCTUAIRES DES JOURS MODERNES

#### Explorer les nouveaux sanctuaires de l'Ouest

Les cafés sont nos sanctuaires modernes. Des espaces magnifiquement ornés, les gens viennent se rassembler pour profiter d'une expérience transcendante, presque spirituelle. La qualité du café a parcouru un long chemin dans cette 'troisième vague' de café. Au cours de la dernière décennie, il y a eu une amélioration considérable de la qualité, de l'orientation, de la technique et de la philosophie. Même les plus grands sceptiques reconnaissent, au premier goût, que le café de spécialité n'a pas le goût brûlé comme au Sta \*\*\*\* ks.

"Nous ne pensons pas que nous ayons vraiment été dans la 'troisième vague' du café, nous avons vraiment été dans une sorte de 'vague floue', une crise d'identité de la culture du café. Jusqu'à ce que nous nous identifions d'une manière qui soit adoptée et adoptée par le consommateur, de la même manière que les cocktails artisanaux et les barmans de marque, nous ne pourrions jamais atteindre ce véritable statut de 'troisième vague'."

Puis-je proposer que ces magnifiques sanctuaires soient un pas audacieux vers l'extension d'une main accueillante au consommateur de tous les jours. Voici certains de ces sanctuaires menant la charge.

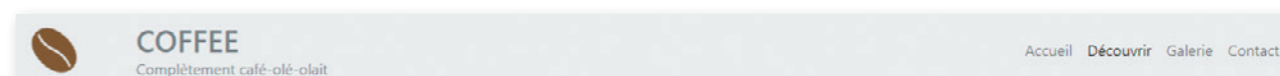

## Découvrez ...



### SAINT FRANK

2340 Polk St San Francisco, CA 94109

En savoir +



### THE MILL / LE MOULIN

736 Divisadero St San Francisco, CA 94117  
états-Unis

En savoir +



### RITUAL COFFEE ROASTERS

1026 Valencia St San Francisco, CA 94110

En savoir +



### LINEA CAFFÈ

3417 18th St San Francisco, CA 94110

En savoir +



### FOUR BARREL

375 Valencia St San Francisco, CA 94103

En savoir +

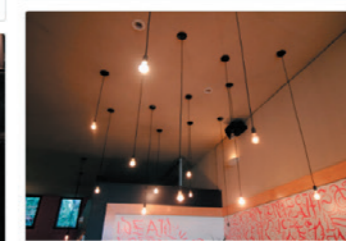

### SIGHTGLASS

1026 Valencia St San Francisco, CA 94110

En savoir +



# Vidéo

---

Pub Chloé (After effect)

Spot Île Maurice (Première Pro)

Interviews (Première Pro)



Vidéo  
Durée 15 sec'  
1080p

# PUB CHLOÉ

Montage et animation vidéo réalisés avec After Effects

<https://youtu.be/ZUqK3HOoKNo>



Vidéo  
Durée 35 sec'  
1080p

# SPOT ÎLE MAURICE

Montage vidéo, travail de titrage, réalisés avec Première Pro.

[https://youtu.be/4U\\_cyeofXGM](https://youtu.be/4U_cyeofXGM)

Pr





# INTERVIEWS

Montages vidéo, incrustation sur fond vert, travail de titrage, vidéos réalisés avec Première Pro.



[https://youtu.be/hTNIh6\\_tdYY](https://youtu.be/hTNIh6_tdYY)  
Durée 3:48'

<https://youtu.be/nCaOm9B74ns>  
Durée 1:34'



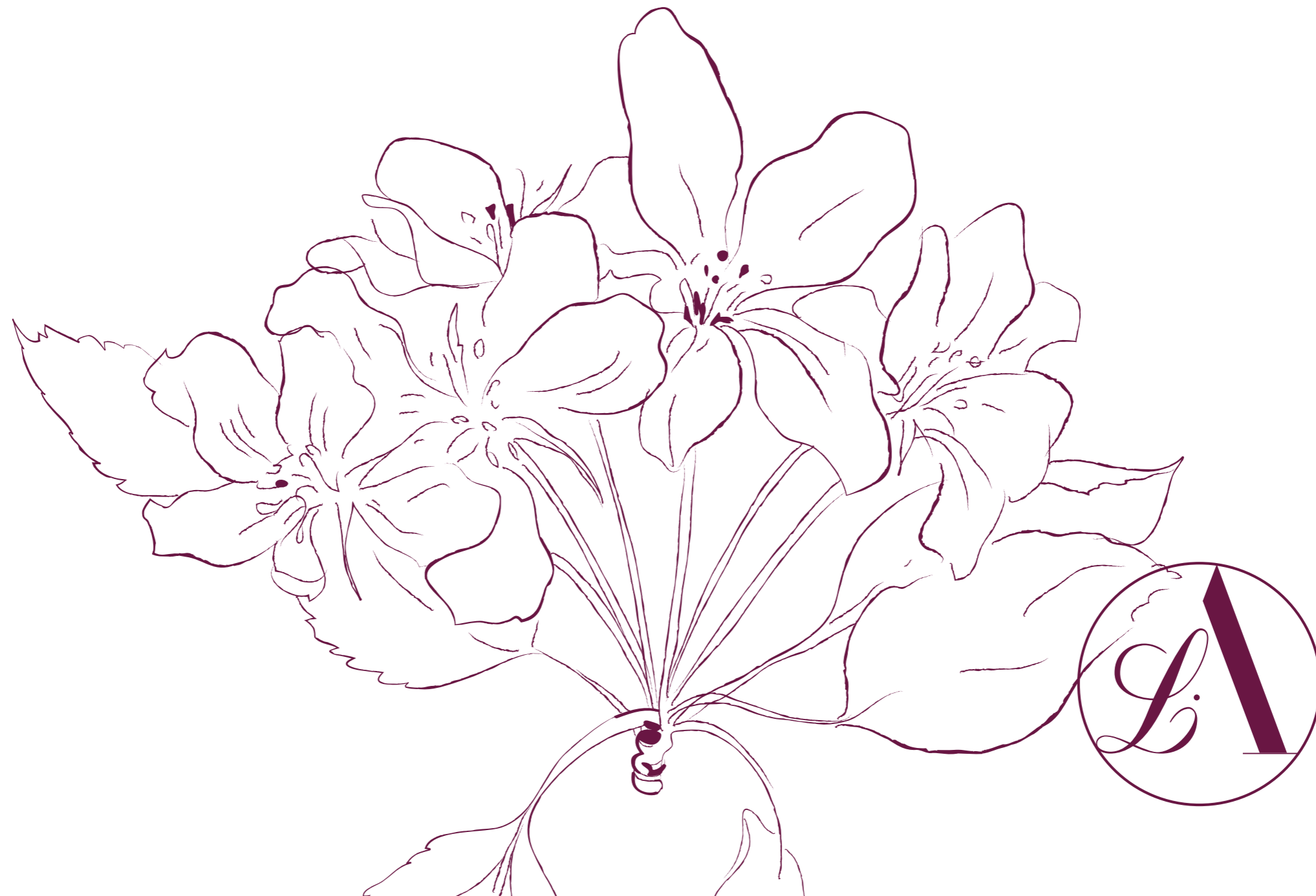

Merci